



615140442 - Angèlica  
www.naifarlleure.es

ESCOLA VAIXELL BURRIAC, VILASSAR DE MAR  
casalvilassardemar@naifarlleure.es

# CASAL D'ESTIU 2023



# ÍNDEX

- 1 Nosaltres
- 2 Centre d'interés i objectius
- 3 Dades generals
- 4 Calendari de setmanes
- 5 Què hem de dur al casal?
- 6 Preguntes freqüents
- 7 Model d'horari

# 1. NOSALTRES



## LA COOPERATIVA

**Naïfar SCCL és una cooperativa de mestres** de diferents especialitats i professionals del lleure que neix a l'any 1999 amb l'objectiu de **donar qualitat educativa a les activitats que es realitzen a les escoles fora de l'horari lectiu**, i també donant suport a la pròpia escola dins la jornada lectiva.

## QUÈ OFERIM?

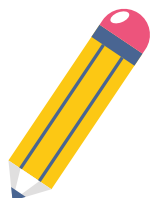

Un **projecte educatiu** d'acord amb l'escola i les famílies. Activitats extraescolars, casals de lleure, campus esportius, gestió integral de clubs esportius, monitoratge a menjadors, acompanyament d'activitats, organització d'activitats de lleure per als més petits i organització d'esdeveniments esportius entre d'altres.

## L'EQUIP

El nostre equip de monitors i monitores és el que ens fa cada vegada més grans. La seva vocació, la seva responsabilitat i les seves ganes de donar-ho tot amb els nens i nenes fan que les activitats tinguin l'aprenentatge i la diversió com als seus principals eixos.

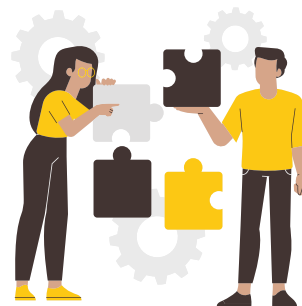

# NAÏFAR I ELS CASALS

Els casals pretenen proporcionar un punt de trobada pels infants en un espai on es desenvolupen diferents activitats que ajuden al seu desenvolupament integral i alhora incideixen sobre les necessitats existents en les famílies i barris.

Tots els casals són plantejats des d'una:

## VISIÓ EDUCATIVA



Les activitats plantejades potencien l'**educació en valors** mitjançant jocs, activitats de grup i també mitjançant el model del monitor/a. Des de Naïfar potenciem valors com el respecte, igualtat d'oportunitats, esperit crític, el progrés (responsabilitat, autonomia, sostenibilitat...), i la llibertat.

També es treballa l'adquisició d'hàbits saludables i sostenibles, d'higiene i salut, d'alimentació i d'organització del temps.

## VISIÓ SOCIAL



Busquem la complicitat amb l'**entorn social** de l'activitat, la **integració** i el **treball en xarxa amb associacions** i activitats públiques que puguin tenir relació. Les programacions s'adeqüen, a més a més, a la realitat propera de l'activitat, utilitzant-les com a mitja per transmetre la cultura i tradicions pròpies i novingudes, i esdevenir així un espai d'enriquiment cultural, d'identificació i descoberta.

## VISIÓ LÚDICA

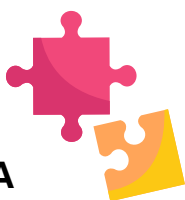

En tot moment, des del primer a l'últim dia, del matí a la tarda, les programacions i l'actitud dels monitors motiva la diversió i l'entreteniment dels infants, potencia les experiències intenses (que no perilloses) i l'aprenentatge mitjançant les vivències.



# 2. CENTRE D'INTERÉS I OBJECTIUS

## INTRODUCCIÓ

El centre d'interès d'aquest any serà "El Circ de les Arts". La Jana i el Jofre són dos germans que viuen a Dòrria un poblet molt petit del Ripollès. És un poblet que està a molta altitud i on quasi bé mai passa res extraordinari. El seu dia a dia es basa en baixar fins a l'escola de Planoles (el seu poblet és tan petit que no té escola) i després ajuden als seus pares en la seva granja de vaques.

Però un bon dia veuen com de sobte comencen a arribar un munt de caravanes, són les caravanes del Circ de les Arts, que han vingut a Dòrria a fer un espectacle!

Els artistes del Circ (pintors i pintores, cantants, actrius i actors, inventors estraforaris, mags i magues...) faran un tracte amb ells.

Si la Jana i el Jofre els hi ensenyen els secrets de la seva granja, ells i elles els hi ensenyaran el secret del Circ de les Arts!!



## OBJECTIUS DEL CENTRE D'INTERÉS

L'objecte final del centre d'interès d'aquest any, el podríem emmarcar en els següents punts:

- Aprendre diferents disciplines artístiques.
- Descobrir com és una granja i quins treballs s'hi fan.
- Potenciar la creativitat i el treball d'equip.
- Treballar l'empatia vers altres infants que tenen diferents talents artístics.
- Fomentar l'ús dels espais públics com a lloc de trobada, de convivència, de joc.
- Fomentar el respecte pel medi ambient, creant cohesió entre jocs tallers i natura.
- Descobrir la població i l'entorn de Vilassar de Mar.
- Fomentar i reflexionar sobre la cultura de la pau, a través de saber gestionar les nostres emocions.





## OBJECTIUS GENERALS

Els objectius generals en què s'ha d'assentar el desenvolupament educatiu del Casal de lleure han de ser un viu reflex dels continguts, els valors, i els resultats que pretenem assolir.

- Educació en valors.
- Reforçar els hàbits d'higiene i salut.
- Afavorir i reforçar un clima de convivència i respecte.
- Potenciar la creativitat i la participació.
- Tenir en compte les necessitats individuals i grupals.
- Afavorir la implicació dels pares, mares i tutors/es en el Casal.
- Potenciar l'obertura i la participació de l'activitat en la dinàmica del barri i/o municipi on està situat.



## PRINCIPIS PEDAGÒGICS

Coeducació  
Esperit crític  
Corresponsabilitat  
Grups d'edat

Descobriment de  
les potencialitats  
Cooperació  
Autonomia

Creativitat  
Normativa  
Diversió  
Participació



## OBJECTIUS ESPECÍFICS

Partint dels objectius generals que ens pauta el projecte general d'estiu, sorgeixen els objectius específics que regeixen el desenvolupament del centre d'interès. Aquests en són alguns:

- Descobrir diferents disciplines relacionades amb l'art (pintura, teatre, música, dansa..).
- Aprendre com funciona una granja de vaques. (excursió Granja de vaques de Can Gel).
- Aprendre nocions de circ.
- Conèixer, prendre consciència i gestionar les nostres emocions.
- Fomentar la solidaritat creant un mercat solidari amb les creacions dels diferents tallers.
- Fomentar la creativitat en els tallers.
- Aprendre nocions de robòtica (realitzarem dos tallers durant el casal a càrrec de l'entitat Edukem-nos).
- Aprendre a resoldre els conflictes que puguin aparèixer durant l'activitat.
- Respectar el desenvolupament cognoscitiu de cada nen/a.
- Afavorir que els infants recuperin l'entorn com espai de joc.

# 3. DADES GENERALS



## REUNIÓ INFORMATIVA

Es durà a terme una reunió informativa de presentació sobre el casal el dijous **9 de maig a les 19h** a les instal·lacions de la Sala Roser Carrau (Carrer de Montserrat, 8. Vilassar de Mar).



**Inici casal:** dia 27 de juny.

**Casal juliol:** Del 27 de juny al 28 de juliol.

**Lloc:** Escola Vaixell Burriac

## PREUS SETMANA DEL 27 AL 30 DE JUNY

| HORARIS                 | PREUS                    | DESCOMPTE 5% * |
|-------------------------|--------------------------|----------------|
| Acollida (8h - 9h)      | 3€/dia<br>11,20€/setmana |                |
| Matí (9h - 13h)         | 40,80€                   | 38,76€         |
| Matí + dinar (9h - 15h) | 71,20€                   | 67,64€         |
| Tot el dia (9h - 17h)   | 82,40€                   | 78,28€         |

## PREUS PER SETMANA COMPLETA

| HORARIS                        | PREUS                               | DESCOMPTE 5% * |
|--------------------------------|-------------------------------------|----------------|
| <b>Acollida</b> (8h - 9h)      | <b>3€/dia</b><br><b>14€/setmana</b> |                |
| <b>Matí</b> (9h - 13h)         | <b>51€</b>                          | <b>48,45€</b>  |
| <b>Matí + dinar</b> (9h - 15h) | <b>89€</b>                          | <b>84,55€</b>  |
| <b>Tot el dia</b> (9h - 17h)   | <b>103€</b>                         | <b>97,85€</b>  |

- El dia de l'excursió l'horari és de 9 a 17h.
- El dia de l'excursió el dinar s'ha de dur de casa.

\*Descompte 5% per a famílies monoparentals i/o nombroses (no inclou acollides).

Preu dinar esporàdic: **8€(fins les 15h) 12€(fins les 17h)**

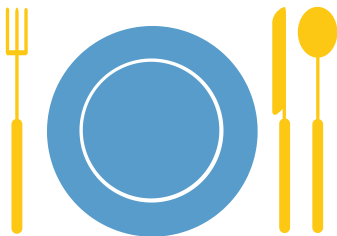

## SERVEI DE MENJADOR

Servei de menjador a càrrec d'**Ecomenja**.



# INSCRIPCIONS

Les inscripcions es podran realitzar del 15 de maig al 2 de juny via on-line fent "clic" al següent **enllaç**.



Els dies 1 i 2 de juny la inscripció es podrà realitzar de manera presencial a l'escola Vaixell Burriac en horari de 17h a 20h (despatx d'extraescolars).

La inscripció quedarà formalitzada un cop feta la totalitat del pagament de les setmanes inscrites al final del formulari d'inscripció.

Juntament amb la inscripció s'ha d'adjuntar la següent documentació:

- Foto de cara de l'infant.
- Fotocòpia del CAT Salut.
- Fotocòpia del carnet família monoparental (si s'escau).
- Fotocòpia del carnet família nombrosa (si s'escau).



## FORMA DE PAGAMENT

El pagament s'haurà de realitzar a través de targeta bancària des del mateix formulari d'inscripció.

En cas que tingueu qualsevol dubte o necessiteu qualsevol aclariment realitzant la inscripció, us podeu posar en contacte amb nosaltres al telèfon 615140442 (Angèlica) o bé ens podeu enviar un correu electrònic a [casalvilassardemar@naifarlleure.es](mailto:casalvilassardemar@naifarlleure.es).



# 4. CALENDARI DE SETMANES

- **1ª Setmana:** L'artista Salvador i les seves pintures.  
Activitat complementària: Sortida matinal a la platja.
- **2ª Setmana:** L'artista Gneis i la seva màgia.  
**Sortida:** Dia 7 de juliol Granja de Can Gel (Dosrius).
- **3ª Setmana:** Els Rudolf i la Rita i la seva música i balls.  
Activitat complementària: Sortida matinal a la platja.
- **4ª Setmana:** L'artista Rosa Maria i el seu teatre dels somnis.  
**Sortida:** Dia 18 de juliol Museu Internacional de Titelles (Palau Solità i Plegamans).
- **5ª Setmana:** L'artista Leonardo i els seus invents esbojarrats.  
Activitat complementària: Nit del Casal + Mercat solidariàri.

**L'últim divendres de Casal farem la "nit del casal" i dissabte el matí el mercat solidari amb les manualitats fetes en els tallers. La recaptació anirà destinada al Projecte Tabassaye que treballa per la infància a Senegal.**

# 5. QUÈ HEM DE DUR AL CASAL?

|   |                                |
|---|--------------------------------|
| — | EDUCACIÓ INFANTIL              |
| — | Paquet de tovallolletes        |
| — | Bata per tallers               |
| — | Got d'aigua amb nansa          |
| — | Una bossa amb muda de recanvi  |
| — | Crema de protecció solar/Gorra |
| — | Banyador/xancletes/tovallola   |
| — | EDUCACIÓ PRIMÀRIA              |
| — | Paquet de tovallolletes        |
| — | Bata per tallers               |
| — | Ampolla o cantimplora          |
| — | Crema de protecció solar/Gorra |
| — | Banyador/xancletes/tovallola   |

Aquest és el material bàsic que haureu de dur de casa, cada setmana demanarem material específic si s'escau i si les activitats programades ho requereixen.

**Tot ha d'estar marcat amb el nom i cognom de l'infant.**

# 6. PREGUNTES FREQUENTS

## ● **Puc fer la inscripció setmana per setmana?**

Podeu fer la inscripció setmana a setmana o repetir setmanes, sempre que ens aviseu i hagin places disponibles, com a molt tard, el dimarts de la setmana anterior.

## ● **Quina és la ràtio de grups i com estan distribuïts?**

La ràtio és de 1/10 per grup (decret 267/2016). Els grups els intentem distribuir per edats.

## ● **Podem recollir al nen/a fora dels horaris de sortida?**

No es podran recollir als infants fora de l'horari establert a no ser que sigui una causa de força major.

## ● **Farem excursions?**

Si que en farem algunes sortides al llarg del casal, tant sortides matinals com sortides de tot el dia.

## ● **Si no volem anar d'excursió es podem quedar al casal?**

Totes les excursions estan pensades per a totes les edats i aquell dia no es quedarà cap monitor en el casal.

## ● **Ens podem quedar a dinar de forma puntual?**

No hi ha cap problema per quedar-se a dinar de forma puntual. S'haurà d'avisar al director/a del casal a primera hora del matí i fer el pagament puntual del dinar.

## ● **Posareu crema solar als infants?**

Cada infant haurà de venir de casa amb la crema solar ja posada. Tot i això durant el dia anirem posant crema a tots els infants.

# 7. MODEL D'HORARI

| HORA            | DILLUNS  | DIMARTS  | DIMECRES   | DIJOUS                   | DIVENDRES                            |
|-----------------|--|--|------------|--------------------------|--------------------------------------|
| 9h - 9,30h      | BENVINGUDA   | BENVINGUDA   | BENVINGUDA | BENVINGUDA               | BENVINGUDA                           |
| 9,30h - 10,15h  | JOCS DE BENVINGUDA                                       | JOCS D'EXTERIOR  | SORTIDA    | ACTIVITAT EN ANGLÈS      | <u>TALLER 1</u>                      |
| 10,15h - 11h    | ESMORZAR   | ESMORZAR   |            | ESMORZAR                 | ESMORZAR                             |
| 11h - 12h       | ENS VISITA EL PERSONATGE DE LA SETMANA + <u>TALLER 1</u> | <u>TALLER 1</u> (EDUCACIÓ INFANTIL)<br>TALLER ROBÒTICA (EDUCACIÓ PRIMÀRIA) |            | JOCS D'EXTERIOR/ RUIXADA | GIMCANA / JOC DE PISTES/JOCS D'AIGUA |
| 12h - 13h       | <u>TALLER 1</u>  | JOCS D'EXTERIOR/ RUIXADA   |            | <u>TALLER 1</u>          |                                      |
| 13h - 15h       | DINAR  | DINAR  |            | DINAR                    | DINAR                                |
| 15h - 15,45h    | RACÓ DE CONTES/LECTURA                                   | RACÓ DE CONTES/LECTURA   |            | RACÓ DE CONTES/LECTURA   | RACÓ DE CONTES/LECTURA               |
| 15,45h - 16,45h | JOCS DE TAULA  | <u>TALLER 2</u>  |            | <u>TALLER 2</u>          | <u>TALLER 2</u>                      |
| 16,45h - 17h    | RECOLLIM   | RECOLLIM   |            | RECOLLIM                 | RECOLLIM                             |





**CASAL D'ESTIU '23**  
Dossier propietat de Naifar Scl