

CASAL D'ESTIU 2022

DOSSIER PER A LES FAMÍLIES



ÍNDEX

- 1 Nosaltres
- 2 Centre d'interés i objectius
- 3 Dades generals
- 4 Calendari de setmanes
- 5 Què hem de dur al casal?
- 6 Preguntes freqüents
- 7 Model d'horari

1. NOSALTRES



LA COOPERATIVA

Naïfar SCCL és una cooperativa de mestres de diferents especialitats i professionals del lleure que neix a l'any 1999 amb l'objectiu de **donar qualitat educativa a les activitats que es realitzen a les escoles fora de l'horari lectiu**, i també donant suport a la pròpia escola dins la jornada lectiva.

QUÈ OFERIM?

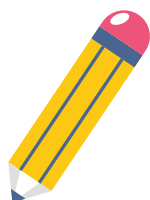

Un **projecte educatiu** d'acord amb l'escola i les famílies. Activitats extraescolars, casals de lleure, campus esportius, gestió integral de clubs esportius, monitoratge a menjadors, acompanyament d'activitats, organització d'activitats de lleure per als més petits i organització d'esdeveniments esportius entre d'altres.

L'EQUIP

El nostre equip de monitors i monitores és el que ens fa cada vegada més grans. La seva vocació, la seva responsabilitat i les seves ganes de donar-ho tot amb els nens i nenes fan que les activitats tinguin l'aprenentatge i la diversió com als seus principals eixos.

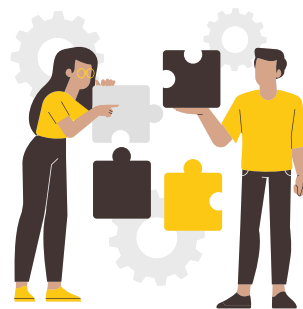

NAÏFAR I ELS CASALS

Els casals pretenen proporcionar un punt de trobada pels infants en un espai on es desenvolupen diferents activitats que ajuden al seu desenvolupament integral i alhora incideixen sobre les necessitats existents en les famílies i barris.

Tots els casals són plantejats des d'una:

VISIÓ EDUCATIVA



Les activitats plantejades potencien l'**educació en valors** mitjançant jocs, activitats de grup i també mitjançant el model del monitor/a. Des de Naïfar potenciem valors com el respecte, igualtat d'oportunitats, esperit crític, el progrés (responsabilitat, autonomia, sostenibilitat...), i la llibertat.

També es treballa l'adquisició d'hàbits saludables i sostenibles, d'higiene i salut, d'alimentació i d'organització del temps.

VISIÓ SOCIAL



Busquem la complicitat amb l'**entorn social** de l'activitat, la **integració** i el **treball en xarxa amb associacions** i activitats públiques que puguin tenir relació. Les programacions s'adeqüen, a més a més, a la realitat propera de l'activitat, utilitzant-les com a mitja per transmetre la cultura i tradicions pròpies i novingudes, i esdevenir així un espai d'enriquiment cultural, d'identificació i descoberta.

VISIÓ LÚDICA

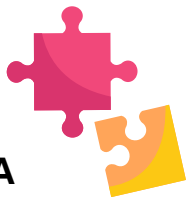

En tot moment, des del primer a l'últim dia, del matí a la tarda, les programacions i l'actitud dels monitors motiva la diversió i l'entreteniment dels infants, potencia les experiències intenses (que no perilloses) i l'aprenentatge mitjançant les vivències.

2. CENTRE D'INTERÉS I OBJECTIUS

INTRODUCCIÓ

La pirata Pocasolta i el pirata Bocamoll han trobat un pergami dins d'una ampolla que diu: "El tresor més gran d'un poble és la seva cultura i la seva història". Moguts per la seva cobdícia volen robar aquest "tresor" de diferents països de la Mediterrània com ara Marroc, Egipte, Grècia, Itàlia o Catalunya.

Per sort la corsària Lia els ha estat espiant i juntament amb el seu amic corsari Nael tenen una missió: Aconseguir que la Pocasolta i el Bocamoll no se'n surtin amb la seva. Però sols no podran, així que els hi demanaran als infants del casal que se sumin en aquesta missió tant important.



OBJECTIUS DEL CENTRE D'INTERÉS

L'objecte final del centre d'interès d'aquest any, el podríem emmarcar en els següents punts:

- Descobrir la Mediterrània com un gran compendi de cultures diferents i entendre i gaudir de les tradicions.
- Conèixer contes de diferents parts de la Mediterrània
- Generar consciència de les diferents emocions que tenim i sentim, com ara l'alegria, la tristor, l'empatia, l'enuig.
- Treballar l'empatia i solidaritat.
- Fomentar l'ús dels espais públics de l'entorn com a lloc de trobada, de convivència, de joc.
- Fomentar el respecte pel medi ambient, creant cohesió entre jocs tallers i natura.
- Fomentar i reflexionar sobre la cultura de la pau i del respecte per cultures diferents a la nostra.



OBJECTIUS GENERALS

Els objectius generals en què s'ha d'assentar el desenvolupament educatiu del Casal de lleure i/o esportiu han de ser un viu reflex dels continguts, els valors, i els resultats que pretenem assolir.

- Educació en valors.
- Reforçar els hàbits d'higiene i salut.
- Afavorir i reforçar un clima de convivència i respecte.
- Potenciar la creativitat i la participació.
- Tenir en compte les necessitats individuals i grupals.
- Afavorir la implicació dels pares, mares i tutors/es en el Casal.
- Potenciar l'obertura i la participació de l'activitat en la dinàmica del barri i/o municipi on està situat.

PRINCIPIIS PEDAGÒGICS



Coeducació
Esperit crític
Corresponsabilitat
Grups d'edat

Descobriments de
les potencialitats
Cooperació
Autonomia

Creativitat
Normativa
Diversió
Participació

OBJECTIUS ESPECÍFICS

A partir dels objectius generals que ens pauta el projecte general d'estiu, sorgeixen els objectius específics que regeixen el desenvolupament del centre d'interès. Aquests en són alguns:

- Descobrir la cultura i tradicions del Marroc, Egipte, Grècia, Itàlia i Catalunya.
- Aprendre diferents cançons i balls típics de la Mediterrània.
- Aprendre nocions de cuina de diferents parts de la Mediterrània
- Conèixer, prendre consciència i gestionar les nostres emocions.
- Aprendre nocions de vela. (Bateig de vela en el Club Nàutic del Masnou).
- Fomentar la creativitat en els tallers.
- Aprendre nocions de robòtica.
- Aprendre a resoldre els conflictes que puguin aparèixer durant l'activitat.
- Respectar el desenvolupament cognoscitiu de cada nen/a.
- Afavorir que els infants recuperin l'entorn com espai de joc.

3. DADES GENERALS

REUNIÓ INFORMATIVA

Es durà a terme una reunió informativa de presentació sobre el casal el **dijous 19 de maig** a les **19h** a les instal·lacions de la Sala Roser Carrau (Carrer de Montserrat, 8. Vilassar de Mar).



Inici casal: dia 28 de juny.

Casal juliol: Del 28 de juny al 29 de juliol.

Lloc: Escola Els Alocs

Carrer de Santa Eulàlia, 101. Vilassar de Mar.

PREUS SETMANA DEL 28 DE JUNY A L'1 DE JULIOL :

HORARIS	PREUS	DESCOMPTE 5% *
Acollida (8h - 9h)	3€/dia 11€/setmana	
Acollida (8,30h - 9h)	3€/dia 6€/setmana	
Matí (9h - 13h)	39€	37,05€
Matí + dinar (9h - 15h)	67€	65,05€
Tot el dia (9h - 17h)	79€	76,45€

PREUS PER SETMANA COMPLETA

HORARIS	PREUS	DESCOMPTA 5% *
Acollida (8h - 9h)	3€/dia 14€/setmana	
Acollida (8,30h - 9h)	3€/dia 7€/setmana	
Matí (9h - 14h)	49€	46,55€
Matí + dinar (9h - 15h)	84€	81,55€
Tot el dia (9h - 17h)	98€	94,85€

- El dia de l'excursió l'horari és de 9 a 17h.
- El dia de l'excursió el dinar s'ha de dur de casa.

*Descompte 5% per a famílies monoparentals i/o nombroses (no inclou dinar, ni acollides).

Preu dinar esporàdic: 7€

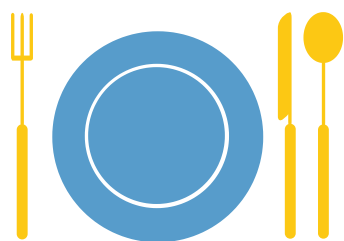

SERVEI DE MENJADOR

El servei de menjador del casal serà a càrrec de l'empresa **Ecoarrels**.

INSCRIPCIONS

Les inscripcions es podran realitzar del **23 de maig al 3 de juny** via on-line mitjançant el **codi QR** que trobareu aquí mateix o bé fent "clic" al següent [enllaç](#).



També podeu fer la inscripció de manera presencial els dies **2 i 3 de juny** a la Sala Roser Carrau de **17h a 20h**.

La inscripció quedarà formalitzada una vegada feta la totalitat del pagament de les setmanes inscrites abans d'iniciar el casal.

Juntament amb la inscripció s'ha d'adjuntar la següent documentació:

- Foto mida carnet de l'infant.
- Fotocòpia del CAT Salut.
- Resguard de pagament.
- Fotocòpia del carnet família monoparental (si s'escau).
- Fotocòpia del carnet família nombrosa (si s'escau).



FORMA DE PAGAMENT

Transferència bancària al número de compte:

ES69 2100 3017 0022 0110 1107

Concepte: Casal Vilassar de Mar + *nom del/a participant*



4. CALENDARI DE SETMANES

● **1ª Setmana:** *Tradicions i cultura de Grècia.*

Activitat complementària: Sortida matinal a la platja.

● **2ª Setmana:** *Tradicions i cultura d'Egipte.*

Sortida: Santuari del Montnegre "A la recerca del Faraó" (joc de pistes).

● **3ª Setmana:** *Tradicions i cultura d'Itàlia.*

Sortida: festa de l'aigua + sortida matinal a la platja.

● **4ª Setmana:** *Tradicions i cultura del Marroc.*

Sortida: bateig de vela al club nàutic del Masnou (primària) + parc de Can Mora.

● **5ª Setmana:** *Tradicions i cultura de Catalunya.*

Activitat complementària: Nit del Casal + Mercat solidariàri.

5. QUÈ HEM DE DUR AL CASAL?

— EDUCACIÓ INFANTIL

- Paquet de tovallolletes
- Bata per tallers
- Ampolla o cantimplora
- Una bossa amb muda de recanvi
- Crema de protecció solar/Gorra

— EDUCACIÓ PRIMÀRIA

- Paquet de tovallolletes
- Bata per tallers
- Ampolla o cantimplora
- Crema de protecció solar/Gorra

Aquest és el material bàsic que haureu de dur de casa, cada setmana demanarem material específic si s'escau i si les activitats programades ho requereixen.

Tot ha d'estar marcat amb el nom i cognom de l'infant.

6. PREGUNTES FREQUENTS

● **Puc fer la inscripció setmana per setmana?**

Podeu fer la inscripció setmana a setmana o repetir setmanes, sempre que ens aviseu i hagin places disponibles, com a molt tard, el dimarts de la setmana anterior.

● **Quina és la ràtio de grups i com estan distribuïts?**

La ràtio és de 1/10 per grup (decret 267/2016). Els grups els intentem distribuir per edats.

● **Podem recollir al nen/a fora dels horaris de sortida?**

No es podran recollir als infants fora de l'horari establert a no ser que sigui una causa de força major.

● **Farem excursions?**

Si que en farem algunes sortides al llarg del casal, tant sortides matinals com sortides de tot el dia.

● **Si no volem anar d'excursió es podem quedar al casal?**

Totes les excursions estan pensades per a totes les edats i aquell dia no es quedarà cap monitor en el casal.

● **Ens podem quedar a dinar de forma puntual?**

No hi ha cap problema per quedar-se a dinar de forma puntual. S'haurà d'avisar al director/a del casal a primera hora del matí i fer el pagament puntual del dinar.

● **Posareu crema solar als infants?**

Cada infant haurà de venir de casa amb la crema solar ja posada. Tot i això durant el dia anirem posant crema a tots els infants.

● **Els infants de P3 dormiran migdiada?**

Si que podem fer migdiada amb els infants de P3 enguany.

7. MODEL D'HORARI

HORA	DILLUNS	DIMARTS	DIMECRES	DIJOUS	DIVENDRES
9h - 9,30h	BENVINGUDA	BENVINGUDA	BENVINGUDA	BENVINGUDA	BENVINGUDA
9,30h - 10,15h	JOCS DE BENVINGUDA	JOCS D'EXTERIOR	ACTIVITAT EN ANGLÈS	SORTIDA	<u>TALLER 1</u>
10,15h - 11h	ESMORZAR	ESMORZAR	ESMORZAR		ESMORZAR
11h - 12h	ENS VISITA EL PERSONATGE DE LA SETMANA + <u>TALLER 1</u>	<u>TALLER 1</u> (EDUCACIÓ INFANTIL) TALLER ROBÒTICA (EDUCACIÓ PRIMÀRIA)	JOCS D'EXTERIOR		GIMCANA / JOC DE PISTES
12h - 13h	<u>TALLER 1</u>	JOCS D'EXTERIOR	<u>TALLER 1</u>		DINAR
13h - 15h	DINAR	DINAR	DINAR		RACÓ DE CONTES/LECTURA
15h - 15,45h	RACÓ DE CONTES/LECTURA	RACÓ DE CONTES/LECTURA	RACÓ DE CONTES/LECTURA		<u>TALLER 2</u>
15,45h - 16,45h	JOCS DE TAULA	<u>TALLER 2</u>	<u>TALLER 2</u>		RECOLLIM
16,45h - 17h	RECOLLIM	RECOLLIM	RECOLLIM		



CASAL D'ESTIU '22

Dossier informatiu per a les famílies